

FESTIVAL DEL PAESAGGIO

RIFLESSIONI CON VARIAZIONI

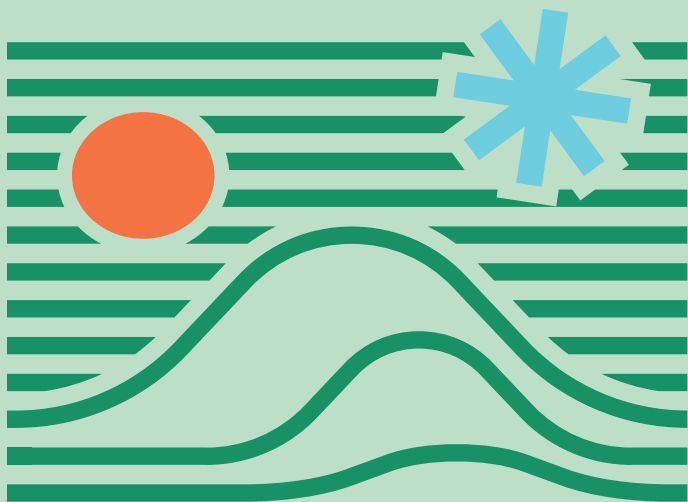

CHIERI

16 — 24

MARZO

2024



SCOPRI DI PIÙ

Scansiona il QR code o visita il sito
paesaggichieresi.it

SABATO 16 MARZO

15.00 | **Aspettando il Festival. Dai paesaggi agli affreschi – Chieri**

A cura di La Compagnia della Chiocciola

Itinerario attraverso il centro storico di Chieri con partenza da San Bernardino e tappe al sagrato di San Giorgio, piazza Mazzini e Duomo. Con la partecipazione di Gianni Oliva, Roberto Toffanello, Vincenzo Tedesco, Bruno Maserà, Alarico Vanzo, il Coro diretto da Luciano Folco e La Famiglia Tana.

Sagrato della Chiesa di San Bernardino

Piazza Cavour, Chieri (partenza)

389 5722755 – paesaggichieresi.it



ESCURSIONE

17.30 | **Inaugurazione Festival**

Cappella Oratorio di San Filippo

Via Vittorio Emanuele II 63, Chieri

LUNEDÌ 18 MARZO

8.30 – 17.00 | **Nella terra e nel tempo, nel legno e nella pietra**

Concorso fotografico sul paesaggio agrario rivolto agli studenti e alle studentesse dell'IIS B.Vittone – sede Agraria. Una mostra che scava nel tempo e coglie l'importanza e il significato del paesaggio agrario. Premiazione degli scatti vincitori giovedì 21 marzo 2024, al termine del convegno Paesaggio e memoria.

IIS B.VITTONONE – sede Agraria

Strada Pecetto 34/H, Chieri

Necessaria prenotazione 011 9425783

Visitabile fino a sabato 23 marzo 2024



MOSTRA

9.00 – 19.00 | **Cosa c'è sotto? Microcosmi che generano paesaggio**

Esposizione dei terrari realizzati dalla classe 1D dell'IIS B.Vittone – sede Agraria. Piccoli esempi di studio del suolo e dell'ecosistema che strutturano la vita vegetale e il rapporto con l'uomo e il Macrocosmo-Paesaggio.

Passerella – Biblioteca Civica di Chieri

Via Vittorio Emanuele 1, Chieri

011 9428400; biblioteca@comune.chieri.to.it

Dal lunedì al venerdì 9 – 19; sabato 9 – 18

Visitabile fino a sabato 23 marzo 2024



MOSTRA

9.00 – 19.00 | **Tracce del paesaggio storico chierese nei disegni dell'archivio comunale di Chieri**

A cura di Archivio Storico "Filippo Ghirardi" – Comune di Chieri

La mostra si propone di dimostrare che attraverso le mappe e i disegni conservati nell'archivio cittadino si possono cogliere elementi utili a una lettura storica del paesaggio chierese.

Sala Roccati – Biblioteca Civica di Chieri

Via Vittorio Emanuele 1, Chieri

011 9428404; archivio@comune.chieri.to.it

Dal lunedì al venerdì 9 – 19; sabato 9 – 18

Visitabile fino a sabato 23 marzo 2024



MOSTRA

9.00 – 19.00 | **I valori del paesaggio chierese**

A cura di Comune di Chieri

In esposizione le carte con gli elementi caratterizzanti del paesaggio Chierese.

Sala Roccati – Biblioteca Civica di Chieri

Via Vittorio Emanuele 1, Chieri

011 9428404; archivio@comune.chieri.to.it

Dal lunedì al venerdì 9 – 19; sabato 9 – 18

Visitabile fino a sabato 23 marzo 2024



MOSTRA

9.00 – 19.00 | **Architetture chieresi contemporanee: 1945–2023**

A cura di Associazione CioCheVale APS, Chieri

Mostra di fotografie in bianco e nero per mettere in risalto un patrimonio culturale che è sotto gli occhi di tutti e merita maggior attenzione e apprezzamento. Realizzata con il contributo del Comune di Chieri Assessorato al Turismo.

Sala Roccati – Biblioteca Civica di Chieri

Via Vittorio Emanuele 1, Chieri

011 9428400; biblioteca@comune.chieri.to.it

Dal lunedì al venerdì 9 – 19; sabato 9 – 18

Visitabile fino a sabato 23 marzo 2024



MOSTRA

18.00 – 23.00 | **Il paesaggio rurale contemporaneo**

A cura di F8, Chieri

Una mostra realizzata da fotografi del territorio sul paesaggio rurale contemporaneo chierese nella sua evoluzione.

Cappella Oratorio di San Filippo

Via Vittorio Emanuele II 63, Chieri

338 2264331; f8chieri@gmail.com

Mercoledì 20: 18 – 23

Sabato 23: 10 – 12,30 e 15 – 23

Domenica 24: 10 – 12,30 e 15 – 18

Visitabile fino a domenica 24 marzo 2024



MOSTRA

18.00 | **Ambienti letterari: paesaggi interiori e spazi naturali**

A cura di Libreria della Torre – Ubik Chieri

Oscar Farinetti, imprenditore, scrittore, fondatore di Eataly e Green Pea condividerà con il pubblico le sue "10 mosse per affrontare il futuro" (edizioni Solferino). L'incontro è introdotto da Marina Zopegni, socia onoraria del Consorzio del Freisa di Chieri.

Cappella Oratorio di San Filippo

Via Vittorio Emanuele II 63, Chieri

Prenotazione obbligatoria:

389 5722755- [paesaggichieresi.it](https://www.paesaggichieresi.it)



INCONTRO

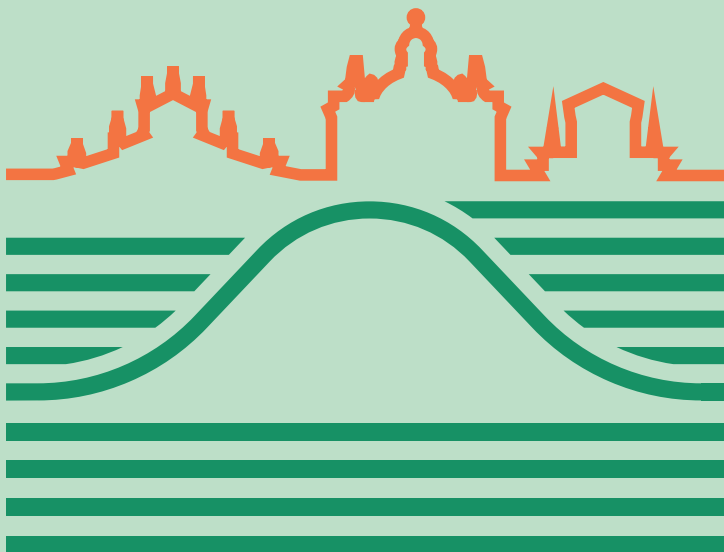

MARTEDÌ 19 MARZO

14.30 | **Il versante meridionale della collina di Torino: paesaggi tra geologia e agricoltura**

A cura di UNITRE Università delle Tre Età APS, sede di Chieri

Facile camminata alla scoperta dei diversi paesaggi del versante meridionale della collina torinese determinati dalla sua storia geologica e dall'agricoltura con percorso ad anello di circa 5 Km con partenza e ritorno da IIS B.VITTORE. In compagnia di Massimo Ceppi (geologo) e Giorgio Quaglio (agronomo).

Durata circa 3 ore e mezza comprese pause.

Consigliate scarpe comode (meglio se da trekking) copricapo e acqua in borraccia. In caso di pioggia la camminata è annullata.

 **IIS B.VITTORE** (partenza e ritorno)

Strada Pecetto 34/H, Chieri

Prenotazione obbligatoria

3756483206; info@unitrechieri.it (di pomeriggio giorni feriali)



ESCURSIONE

9.00 – 13.00 / 15.00 – 19.00 | **Lo sguardo dell'altro**

A cura di Associazione Tra Me, Carignano

Le fotografie dei richiedenti asilo del Progetto Altra Meta raccontano il territorio, per loro nuovo luogo di vita, di significati, di valori e di emozioni. Sguardi nuovi, per costruire una società più inclusiva e un nuovo "senso comune" dell'esistenza sociale quotidiana.

 **Arka – Centro Giovanile Area Caselli**

Piazza Caselli 19, Chieri

011 9692714; info@tramecarignano.com

Visitabile fino a sabato 23 marzo 2024



MOSTRA

9.30 – 19.00 | **Parallelismi e similitudini del paesaggio urbano**

Immagini fotografiche tratte dall'archivio della Fine-Art Images Gallery che propongono una lettura del paesaggio urbano chierese contrapposto a quello di altri luoghi.

 **Fine-Art Images Gallery**

Palazzo Nobile Valfrè

Via San Giorgio 2, Chieri

011 18892157; info@fine-art-images.it

Dal martedì al sabato 9.30 – 12.30; 15 – 19

Visitabile fino a sabato 23 marzo 2024



MOSTRA

18.00 | **Il sale della terra, 2014**

Regia di Wim Wenders, Juliano Ribeiro Salgado, 100'

Da quarant'anni a questa parte, il fotografo Sebastião Salgado viaggia in tutti i continenti della terra seguendo le tracce di un'umanità in costante mutazione. Il suo ritratto e la sua ricerca vengono svelati in questo film attraverso gli occhi del figlio e del regista Wim Wenders.

 **Cinema Splendor**

Via XX Settembre 6, Chieri

011 9421601

Ingresso libero fino a esaurimento posti



PROIEZIONE

MERCOLEDÌ 20 MARZO

17.00 – 19.00 | **Dal paesaggio rurale tradizionale al paesaggio rurale tecnologico: visita guidata all'Azienda agraria dell'IIS B.Vittone e alle prove in campo** (ore 17.00)

Conferenza Applicazioni tecnologiche in agricoltura (ore 19.00)

Presentazione di alcune importanti applicazioni della tecnologia per la sostenibilità ambientale in agricoltura (utilizzo dei droni, colture protette e fuori suolo).

Intervengono: Alberto Caudana [Docente IIS B.Vittone], Colture fuori suolo; Alessandro Sopegno [DiSaFa], "Land Sensing" attraverso l'impiego di droni aerei; Gianluca Oggero, Marco Grella, Eric Mozzanini [DiSaFa], Utilizzo di nuove tecnologie nella difesa fitosanitaria delle colture arboree

 **IIS B.VITTONE** – sede Agraria
Strada Pecetto 34/H, Chieri
011 9425783

 **INCONTRO**

18.00 | **Ambienti letterari: paesaggi interiori e spazi naturali**

A cura di Libreria della Torre – Ubik Chieri

Carola Benedetto e Luciana Ciliento, partendo dai loro libri e dal documentario Il mio corpo è la terra, dedicato all'agricoltore e filosofo Pierre Rabhi, parleranno di armonia fra uomo e natura inteso come elemento imprescindibile per salvare la vita del nostro pianeta e di noi stessi. L'incontro è introdotto da Marina Zoepgni, socia onoraria del Consorzio del Freisa di Chieri.

 **Cappella Oratorio di San Filippo**
Via Vittorio Emanuele II 63, Chieri
011 9416300; info@libriadiellatorre.it

 **INCONTRO**

21.00 | **Azioni nel paesaggio. Giuseppe Penone, la scultura e il giardino**

Un talk con Filippo Bosco, PhD Scuola Normale Superiore di Pisa, sull'interazione fra paesaggio e "arte povera" nell'opera di Giuseppe Penone, a partire dai materiali del Centro di Ricerca del Castello di Rivoli – Museo d'arte contemporanea.

 **Arka – Centro Giovanile Area Caselli**
Piazza Caselli 19, Chieri
376 2142358; 339 6705637; info@areacaselli.org

 **INCONTRO**

GIOVEDÌ 21 MARZO

10.00 – 12.00 | **Paesaggio e memoria**

Come e quando è sorto il concetto di paesaggio come bene comune da tutelare? Come l'organizzazione del potere politico nella storia ha contribuito a dare forma al paesaggio? Nel corso della storia la produzione agricola (specie coltivate, tecniche di coltivazione) in che modo ha contribuito a configurare il paesaggio? Nel passato le vicende climatiche hanno assunto un ruolo significativo nella configurazione dei paesaggi?

Nel corso dell'incontro si terrà la presentazione dei lavori della ricerca effettuata dagli studenti dell'IIS B.Vittone – sede Agraria del Bonafous su "Italo Calvino ed Emilio Sereni".

Moderatrice: Laura Vaschetti [Archeologa medievista]

Intervengono: Roberto Cerrato [Presidente del Centro Studi sul Paesaggio Culturale di Langhe Roero e Monferrato]; Marco Devecchi [Docente di Parchi e giardini del Dipartimento di scienze agrarie, forestali e alimentari dell'Università di Torino e Presidente dell'Accademia di Agricoltura di Torino]; Carlo Tosco [Professore ordinario di Storia dell'architettura al Politecnico di Torino e Direttore del Master in "Gestione e valorizzazione dei giardini storici"]

 **IIS B.VITTONE** – sede Agraria
Strada Pecetto 34/H, Chieri
011 9425783

 **INCONTRO**

17.00 – 19.00 | **Paesaggio e Formazione – Nuove Competenze per la Valorizzazione del Paesaggio rurale**

Le coltivazioni agricole modellano il paesaggio e mantengono il territorio curato e presidiato: come concorrono le figure professionali del mondo rurale a preservare la bellezza del paesaggio? Quali sono le competenze necessarie? E quale formazione contribuisce a garantire la fruibilità del territorio?

Moderatore: Paolo Daghero [Resp. ENIGM Bonafous Chieri] e Davide Murgese [SEAcop e Distretto del Cibo]

Intervengono: Elena Comollo [Ass. alle Attività produttive, Sviluppo e Promozione del territorio, Agricoltura – Comune di Chieri]; Kezia Barbuio [Resp. Area formazione CIA Torino]; Matteo Rossotto [Presidente Consorzio del Freisa]; Elisa Tosco [Presidente FACOLT – Frutticoltori Associati Collina Torinese]; Edoardo Santoro [Presidente Associazione Culturale Sguardo nel Verde]

ENIGM Chieri – Serre dell'Istituto Bonafous

Strada Pecetto 34, Chieri
011 9477090; info.chieri@engim.it

 **INCONTRO**

18.00 | **Ambienti letterari: paesaggi interiori e spazi naturali**

A cura di Mondadori Bookstore, Chieri

Massimo Tallone presenta il suo nuovo libro "L'agenzia matrimoniale" in cui, ancora una volta, usa la forma noir per puntare i riflettori sulle distorsioni della città, del paesaggio e sul sentimento di incuria che erode spazi di vita. Partecipa all'incontro Antonella Giordano, Assessora all'Istruzione, alla Cultura e alla Comunicazione, Città di Chieri.

Mondadori Bookstore

Via Vittorio Emanuele II 42/B, Chieri
011 6814937; info@mondadorichieri.store

 **INCONTRO**

VENERDÌ 22 MARZO

10.00 – 12.00 | **Dai valori del paesaggio ai piani ai progetti.**

Le bellezze paesaggistiche dei territori. Come leggere e interpretare le trasformazioni del paesaggio per opera dell'uomo e delle dinamiche naturali. Dalla conoscenza alla pianificazione quale condizione per la tutela e per la valorizzazione del paesaggio.

Le peculiarità paesaggistiche del territorio comunale. Come leggere e interpretare le trasformazioni del paesaggio per opera dell'uomo e delle dinamiche naturali. Le forme di tutela e le misure di mitigazione. La progettazione paesaggistica.

Moderatore: Raffaele Fusco [Architetto – Fondazione della Comunità Chierese]

Intervengono: Giovanni Paludi [Responsabile del Settore «Pianificazione regionale per il governo del territorio» della Regione Piemonte]; Flavia Bianchi [Assessora Pianificazione Territoriale – Comune di Chieri]; Raffaella Gambino [Urbanista]

Sala Roccati – Biblioteca Civica di Chieri

Via Vittorio Emanuele 1, Chieri
011 9428400; biblioteca@comune.chieri.to.it

 **INCONTRO**

14.00 – 18.00 | **Attività di Fattoria Didattica**

A cura de "La Cascina del Mulino"

Attività di animazione gratuita per bimbi dai 3 ai 10 anni.

Spazio Gusto

Via Vittorio Emanuele II, 40 A, Chieri
389 5722755 – paesaggichieresi.it

14.30 | **Passeggiata botanica tra bosco e giardino**

A cura di Sguardo nel Verde Associazione Culturale

Un percorso alla scoperta del risveglio primaverile in giardino al Viridarium Lab-



Garden e nei boschi circostanti: un concentrato di biodiversità da preservare e tutelare in compagnia di un esperto botanico col quale riconoscere le piante e scoprire la natura che ci circonda.

Durata 45' in giardino al Viridarium Lab-Garden; 30' nei boschi circostanti

Viridarium Lab-Garden

Via Eremo s/n fronte via Mongino, Pino Torinese (partenza)
3496042147; redazione@sguardonelverde.com

 **ESCURSIONE**

16.30 | **Arrivo a Infini.to – Planetario di Torino, Museo dell'Astronomia e dello Spazio "Attilio Ferrari"**

Visita libera al Museo interattivo, con l'ausilio dell'audioguida gratuita (fruibile attraverso Qrcode sul proprio smartphone), spettacolo nel Planetario digitale dedicato al cielo della stagione.

Programma: ore 16.30 arrivo a Infini.to a piedi lungo il sentiero che collega il Viridarium al Museo (possibilità di arrivare con la propria auto e la navetta nell'ultimo tratto); dalle 16.30 alle ore 17.15 circa visita libera al Museo e merenda presso la caffetteria (facoltativa); ore 17.15 spettacolo nel Planetario digitale (durata 30 minuti circa); ore 18.00 ritorno (a piedi lungo il sentiero o con la navetta presso il parcheggio).

Costi: biglietto ridotto per chi partecipa all'escursione Viridarium 6€, omaggio per bambini 0-5 anni/residenti a Pino Torinese/possessori dell'Abbonamento Musei o Torino+Piemonte Card/Disabili e loro accompagnatori.

Prevendita biglietti su:

<https://www.ticketlandia.com/m/event/museo-planetario-torino>

18:00 | **Il Museo del Paesaggio Sonoro incontra il suo territorio. Ancestrali, musica, antimusica e parodia della musica**

Domenico Torta, fondatore del museo del Paesaggio Sonoro, guiderà alla scoperta del museo, svelando le collezioni, i reperti e i tesori ancestrali che ne fanno un'esperienza unica. L'incontro prevede due tappe: una presentazione nel suggestivo Salone delle Feste di Palazzo Grosso, seguita da una visita guidata al museo.

Civico Museo del Paesaggio Sonoro

Piazza Parrocchia, Riva presso Chieri
011 5211788; info@museopaesaggiosonoro.it

 **INCONTRO**

21.00 – 22.30 | **Il futuro del paesaggio. La crisi climatica come modificherà le caratteristiche salienti del paesaggio?**

Paesaggio e tecnologie delle energie rinnovabili: in particolare parchi eolici e parchi fotovoltaici, indispensabili per procedere nel percorso della decarbonizzazione, come condizionano e condizioneranno il paesaggio? Inoltre quale sarà il futuro per il paesaggio con l'affermarsi delle nuove tecnologie in ambito informatico (Intelligenza artificiale, metaverso...)? Sarà ancora necessario tutelare il paesaggio o addirittura disporre di paesaggi dal momento che ognuno potrà costruirsi e scegliersi il paesaggio che più desidera?

Moderatore: Mirto Bersani [Direttore Il Corriere di Chieri e dintorni]

Intervengono: Giorgio Brizio [Autore e attivista per il clima]; Elisa Campra [Architetto del Paesaggio e agronoma - Fondatrice dello studio Neò di Torino - Presidente della Commissione locale del paesaggio della Città di Chieri]; Andrea Caretto [Artista]; Raffaella Spagna [Artista]

Sala conferenze – Biblioteca Civica di Chieri

Via Vittorio Emanuele 1, Chieri
011 9428400; biblioteca@comune.chieri.to.it

 **INCONTRO**



SABATO 23 MARZO

10.00–12.00 | Leggere il paesaggio. Disegnare le trasformazioni

La percezione e la valutazione del paesaggio sono un prodotto della cultura o della nostra biologia? È possibile valutare la qualità del paesaggio? E se sì, i metodi di valutazione sono affidabili? Si possono confermare i risultati con ripetizioni e verifiche? Qualità paesaggistica e qualità ambientale sono sempre coincidenti? E se no, perché? I processi di "rinselvaticimento" che si producono nel paesaggio rurale (ad es. vistoso ampliamento delle superfici dei boschi di invasione) contribuiscono a migliorare o a peggiorare la qualità del paesaggio? Moderatore: Enrico Bassignana [Giornalista, scrittore]

Intervengono: Claudia Cassatella [Professore Associato di Urbanistica, Coordinatore del Collegio di studi in Pianificazione e Progettazione del Politecnico di Torino – Dipartimento di Scienze, Progetto e Politiche del Territorio]; Carlo Fenoglio [Architetto – Dirigente del Settore Pianificazione del Territorio della Città di Chieri]; Alessandro Panci [Presidente dell'Ordine degli Architetti PPC di Roma e provincia]

Sala Conferenze – Biblioteca Civica di Chieri

Via Vittorio Emanuele 1, Chieri

011 9428400; biblioteca@comune.chieri.to.it

* INCONTRO

10.00 – 12.00 / 14.00 – 18.00 | Attività di Fattoria Didattica

A cura di "Cascina Creativa"

Attività di animazione gratuita per bimbi dai 3 ai 10 anni.

Spazio Gusto

Via Vittorio Emanuele II, 40 A, Chieri

389 5722755 – paesaggichieresi.it

14.00 | Dai paesaggi agli affreschi – Albugnano

A cura di La Compagnia della Chiocciola

Itinerario che dal Belvedere passa per le vie di Albugnano, la Chiesa di San Pietro de Fenestrelle, le mura del Cimitero e, attraverso il bosco, si conclude con la visita guidata di Chiesa e Chiosco dell'Abbazia di Vezzolano. Alle 17 concerto "Pietre che Cantano" del Coro Tessuto in Musica, diretto da Luciano Folco. Con la partecipazione de La Compagnia Lo Stagno di Goethe, le Associazioni InCollina e La Cabalesta. Con la collaborazione del Comune di Albugnano.

Abbazia di Vezzolano

Piazzale dell'Abbazia (ritrovo parcheggio e trasferimento in navetta a piccoli gruppi sul Belvedere)

389 5722755 – paesaggichieresi.it

* ESCURSIONE

15.00 | Territori che nutrono

Incontro nazionale dei Distretti del Cibo: accoglienza della delegazione in visita al nostro distretto.

Spazio Gusto

Via Vittorio Emanuele II, 40 A, Chieri

389 5722755 – paesaggichieresi.it

* INCONTRO

15.00 | **Welcome Tour Chieri**

A cura di Turismo Torino e Provincia

Tour guidato nel centro storico di Chieri alla scoperta dei suoi monumenti e delle sue chiese, tra le quali si potrà ammirare la cappella Gallieri all'interno del Duomo, oltre alle tracce della storia ebraica della città.

Durata 90'. Al termine del tour sarà possibile degustare specialità tipiche e fare shopping, approfittando degli sconti offerti dagli aderenti al DUC-Distretto Urbano del Commercio che partecipano all'iniziativa.

Degustazione facoltativa non inclusa nel costo del tour.

Evento a pagamento. Info su <https://www.turismotorino.org/it/esperienze/eventi/welcome-tourr-chieri>

 **Piazza Cavour, Chieri (partenza)**

011 535181



ESCURSIONE

18.00 | **Ambienti letterari: paesaggi interiori e spazi naturali**

A cura di Libreria della Torre – Ubik Chieri

Franco Faggiani, giornalista e scrittore italiano amato da moltissimi lettori, appassionato narratore di ambienti montani e non solo, presenterà il suo ultimo romanzo "L'inventario delle nuvole" (Fazi Editore), in cui la natura è una vera e propria protagonista e plasma le persone che la vivono. L'incontro è introdotto da Marina Zopegni, socia onoraria del Consorzio del Freisa di Chieri.

 **Cappella Oratorio di San Filippo**

Via Vittorio Emanuele II 63, Chieri

Prenotazione obbligatoria

389 5722755 – paesaggichieresi.it



INCONTRO

21.00 | **Il Distretto del Cibo Chierese-Carmagnolese si presenta alla Città**

Una chiacchierata aperta alla cittadinanza con Alessandro Sicchiero, Sindaco Città di Chieri, Roberto Ghio, Presidente del Distretto, Ivana Gaveglio, Sindaca Città di Carmagnola. Modera Davide Murgese, Referente tecnico del Distretto.

 **Spazio Gusto**

Via Vittorio Emanuele II, 40 A, Chieri



INCONTRO

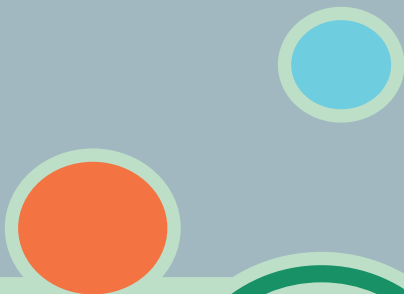

DOMENICA 24 MARZO

9.00 – 16.00 | **Camminata tra storia e natura, alla scoperta del paesaggio chierese**

A cura di Associazione Sportiva Dilettantistica Nordic Walking Andrate
Un percorso sulle strade bianche che attraversano il paesaggio chierese tra colline, ville storiche e cascine.
Lunghezza km 14, dislivello + m 190.

 **Piazza Dante, Chieri (partenza)**
334 6604498 – info@camminodonbosco.eu

 **ESCURSIONE**

9.30 – 12.30 | **Bellezze in bicicletta**

A cura di Fiab MuovitiChieri, Assam e Associazione CioCheVale APS, Chieri
Percorso in bicicletta sulle strade della Blue Way piemontese per apprezzare i nostri paesaggi. Consigliato casco. Bici proprie.

 **Piazza Cavour, Chieri (partenza)**
335 7267159; associazione.ciochevale@gmail.com

 **ESCURSIONE**

10.00 – 12.00 | 14.00 – 18.00 | **Attività di Fattoria Didattica**

A cura de "La Ludocascina la Ciliegia e il Gioanin"
Attività di animazione gratuita per bimbi dai 3 ai 10 anni.

 **Spazio Gusto**
Via Vittorio Emanuele II, 40 A, Chieri
389 5722755 – paesaggichieresi.it

15.00 | **Dai paesaggi agli affreschi – Pecetto**

A cura di La Compagnia della Chiocciola
Itinerario che parte dal Parco Michel Bosso e si dirige verso il centro storico di Pecetto, arrivo in piazza Roma, discesa verso San Sebastiano e tappa al cedro del Libano dell'attuale villa Pallavicini Talucchi per poi arrivare alla Chiesa di San Sebastiano con i suoi cicli di affreschi del IV sec. Con la partecipazione di Fabrizio Diciotti e Davide Spina. Con la collaborazione del Comune di Pecetto.

 **Parco Michel Bosso**
Strada Eremo 17 (partenza)
389 5722755 – paesaggichieresi.it

 **ESCURSIONE**

16.00 | **Degustazione guidata dei Prodotti del Distretto del Cibo Chierese – Carmagnolese**

Degustazione gratuita per massimo 25 persone. Su prenotazione.

 **Spazio Gusto**
Via Vittorio Emanuele II, 40 A, Chieri
389 5722755 – paesaggichieresi.it



16.00/17.00 | **MAC Chi... eri?: "Centuriamo insieme?"**

MAC Mostra Archeologica Chieri

Attività di Archeologia per Bambini (5-12 anni)

In un entusiasmante viaggio alla scoperta del mondo antico, i bambini avranno l'opportunità di scoprire come gli antichi Romani hanno cambiato il paesaggio chierese. Vuoi scoprire come facevano i Romani a costruire le loro famose vie ortogonali nelle città e nelle campagne? Grazie ai reperti esposti e alle riproduzioni degli antichi strumenti l'archeologa Melania Semeraro ci farà scoprire come lavoravano i "gromatici" romani i geometri dell'antichità.

Primo turno ore 16; secondo ore 17

Numero massimo bambini per turno 8

Attività gratuita per i bambini; ingresso ridotto

per gli adulti accompagnatori secondo le tariffe del Museo.

 **Palazzo Municipale (ingresso da Piazza Dante)**

Prenotazione obbligatoria

348 8858725; cultura@comune.chieri.to

 **LABORATORIO**

Il programma
potrà subire variazioni.

Consulta

paesaggichieresi.it



ORGANIZZATO DA



CON IL PATROCINIO DI



IN COLLABORAZIONE CON

